

Formulaire d'inscription à l'admission par sélection – décembre 2025 pour la 3^e année en classe à rythme accéléré Année scolaire 2026-2027

Par son projet éducatif, l'École internationale du Mont-Bleu s'engage à accomplir la mission qui lui est confiée par le MEQ, soit d'instruire, de socialiser et de qualifier ses élèves, tout en les rendant aptes à entreprendre et à réussir un parcours scolaire. La bienveillance, la confiance en soi et la coopération sont ainsi des valeurs privilégiées à l'école.

Étant une école autorisée à dispenser le programme d'éducation internationale du Baccalauréat international (IB), tous les élèves de l'école bénéficient de ce programme qui permet entre autres de développer la **curiosité intellectuelle**, les **connaissances** et la **sensibilité nécessaires** afin de bâtir un monde meilleur.

Comme nous voulons offrir la possibilité à tous les élèves du CSSPO de bénéficier d'un tel programme, nous offrons aux élèves n'habitant pas dans le secteur de l'école de pouvoir évoluer dans des classes à rythme accéléré.

Caractéristiques des classes à rythme accéléré

Dans un cadre d'enrichissement et de complément au programme du ministère de l'Éducation, l'École internationale du Mont-Bleu offre l'opportunité à votre enfant d'évoluer au sein d'un groupe où le rythme d'apprentissage favorise le plein développement de son potentiel et l'acquisition de capacités supérieures par l'approfondissement de concepts plus complexes.

Remarques

- Il y aura une séance d'information pour les parents le mardi **13 janvier 2026 de 18 h 30 à 19 h 30** via la plateforme Teams. **Rejoindre la réunion maintenant**
- Les parents devront remettre leur demande et les documents nécessaires à l'École internationale du Mont-Bleu au plus tard le vendredi **16 janvier 2026**.
- Une réponse officielle sera acheminée aux parents par courrier électronique le mardi **27 janvier 2026**.
- Les parents devront confirmer l'inscription de leur enfant au plus tard le mardi **3 février 2026**.

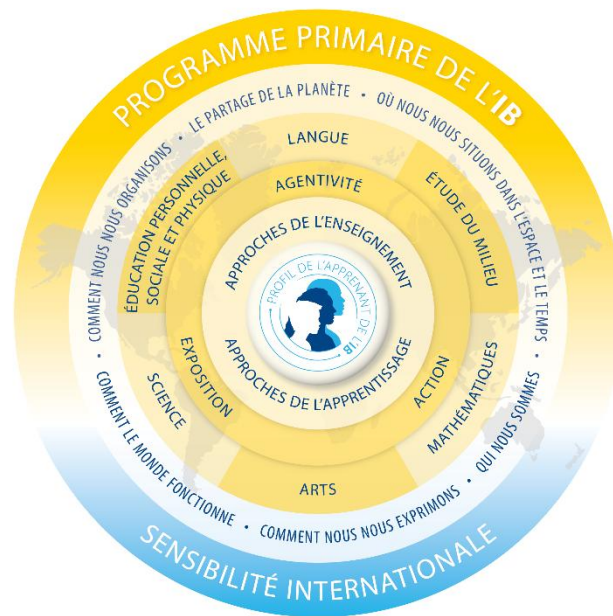

Coûts assumés par les parents

- Frais associés au programme : **315\$** par année (pour les élèves admis dans une classe à rythme accéléré).
- Frais scolaires (agenda, matériel scolaire, activités, etc.)
- Frais de surveillance des dîneurs ou de service de garde

***Le **transport des élèves à l'extérieur du bassin** de l'École internationale du Mont-Bleu relève de l'entière responsabilité des parents.

Conditions d'admission à la sélection

- Habiter sur le territoire du Centre de services scolaire des Portages-de-l'Outaouais (CSSPO).
- Remettre au titulaire de 2^e année le formulaire de recommandation qu'il (elle) doit remplir et le faire signer par la direction de l'école. La direction transmettra le formulaire à l'École internationale du Mont-Bleu.
- D'ici le **16 janvier 2026**, faire parvenir à l'École internationale du Mont-Bleu, le formulaire d'inscription dûment rempli.

****Si votre enfant ne fréquente pas une école de notre centre de services scolaire actuellement, veuillez remettre le bulletin final de la 1^{re} année (juin 2025) et le 1^{er} bulletin de la 2^e année (novembre 2025).***

****Veuillez noter qu'aucun accusé de réception du formulaire ne vous sera envoyé.***

Critères de sélection pour les classes à rythme accéléré

- Résultat sommaire minimal de 80% en français et en mathématique au bulletin final de la 1^{re} année (2024-2025)
- Résultat sommaire minimal de 80% en français et en mathématique au premier bulletin de la 2^e année (2025-2026)
- Recommandation positive de l'école de provenance
- Nombre de places limitées : 52 places

PROFIL DE LA COMMUNAUTÉ D'APPRENTISSAGE DE L'IB

Esprit de recherche

Ouverture d'esprit

Intégrité

Connaissance

Audace

Réflexion

Raisonnement

Altruisme

Communication

Équilibre



**Formulaire d'inscription au processus d'admission
pour la 3^e année en classe à rythme accéléré
Année scolaire 2026-2027**

Faire parvenir à l'École internationale du Mont-Bleu au 45, rue Boucher ou par courrier électronique à : scr.mont-bleu@csspo.gouv.qc.ca d'ici le **16 janvier 2026** :

- ▶ Ce **formulaire d'inscription**;
- ▶ **Si votre enfant ne fréquente pas une école de notre centre de services scolaire actuellement, veuillez remettre le bulletin final de la 1^{re} année (juin 2025) et le premier bulletin de la 2^e année (novembre 2025);**
- ▶ Le formulaire de **recommandation** de l'école de provenance sera acheminé directement par la direction d'école.

Nom et prénom de l'élève

Numéro de fiche de l'élève (voir sur le bulletin) : _____

Sexe de l'élève : M ☐ F ☐

Date de naissance (DDN) _____ / _____ / _____
Année Mois Jour

Nom du parent

Adresse

Ville

Code postal

Téléphone (résidentiel)

Téléphone (bureau ou cellulaire)

Adresse courriel

École fréquentée en 2025-2026

La demande d'admission est pour l'École internationale du Mont-Bleu. Advenant le cas où des places soient disponibles à l'École internationale du Village (secteur Aylmer), je souhaite que la candidature de mon enfant soit considérée. Oui ☐ Non ☐

Signature du parent : _____

Pour en connaître davantage sur notre école et le programme, consulter notre site internet au
<http://internationaledumontbleu.csspo.gouv.qc.ca/>